



EMERGENZA SISMA CENTRO ITALIA 2016

LE ATTIVITÀ DI ANCI LOMBARDIA
A SUPPORTO DEI COMUNI
COLPITI NELL'AMBITO DEL
PROGETTO DI ANCI NAZIONALE



DATI AGGIORNATI AL 13/11/2016

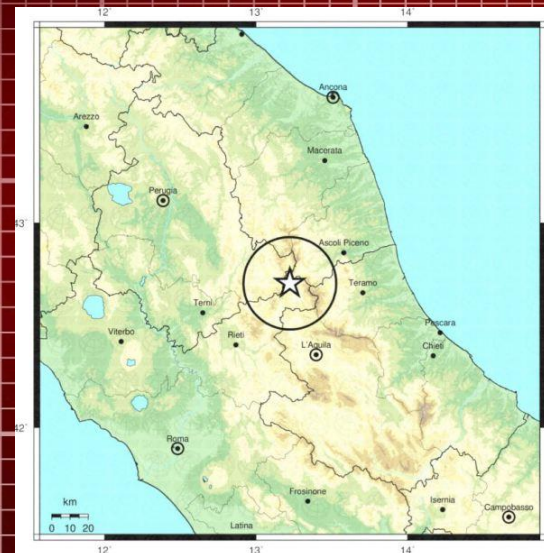

Mappa della sequenza sismica del 24/8/2016

Tutto ha avuto inizio il 24 agosto 2016, quando alle 3.36 una forte scossa di terremoto, con epicentro Accumoli, di magnitudo 6.0, a soli 4 km di ipocentro, scuote la terra al confine di Lazio, Umbria, Marche e Abruzzo. Forti i danni ma ad essere particolarmente colpiti sono i Comuni di Accumoli, Arquata ed Amatrice, quasi rasi al suolo completamente. Numerose le scosse di assestamento: nello stesso giorno si registrano circa 500 scosse.

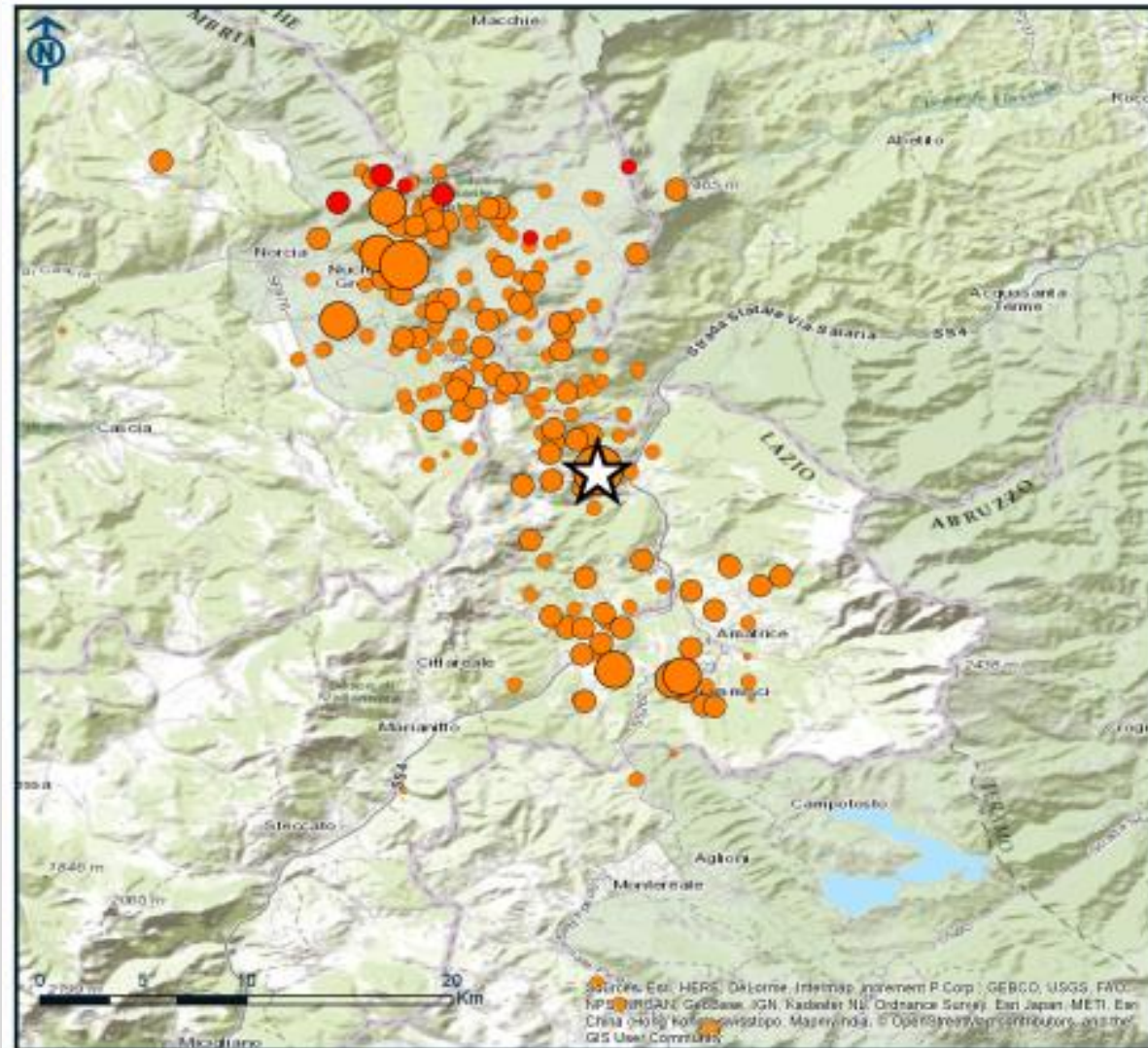

INGV terremoti

SEQUENZA SISMICA TRA LE PROVINCE DI RIETI, ASCOLI P. E PERUGIA (agg. 24 agosto ore 15:00)

Magnitudo (M)

- fino a 2
- da 2.0 a 2.9
- da 3.0 a 3.9
- da 4.0 a 4.9
- da 5.0

Tempo

- Ultima ora
- Ultime 24 ore
- Ultime 72 ore
- Giorni precedenti

fonte dati: <http://side.rm.ingv.it>

LA CASA DEI COMUNI
anci
LOMBARDIA

anci
Emergenza
terremoto
centro Italia

SEGUICI SU:
<http://ingvterremoti.wordpress.com>

Evoluzione sismica dal 24/8 al 31/10

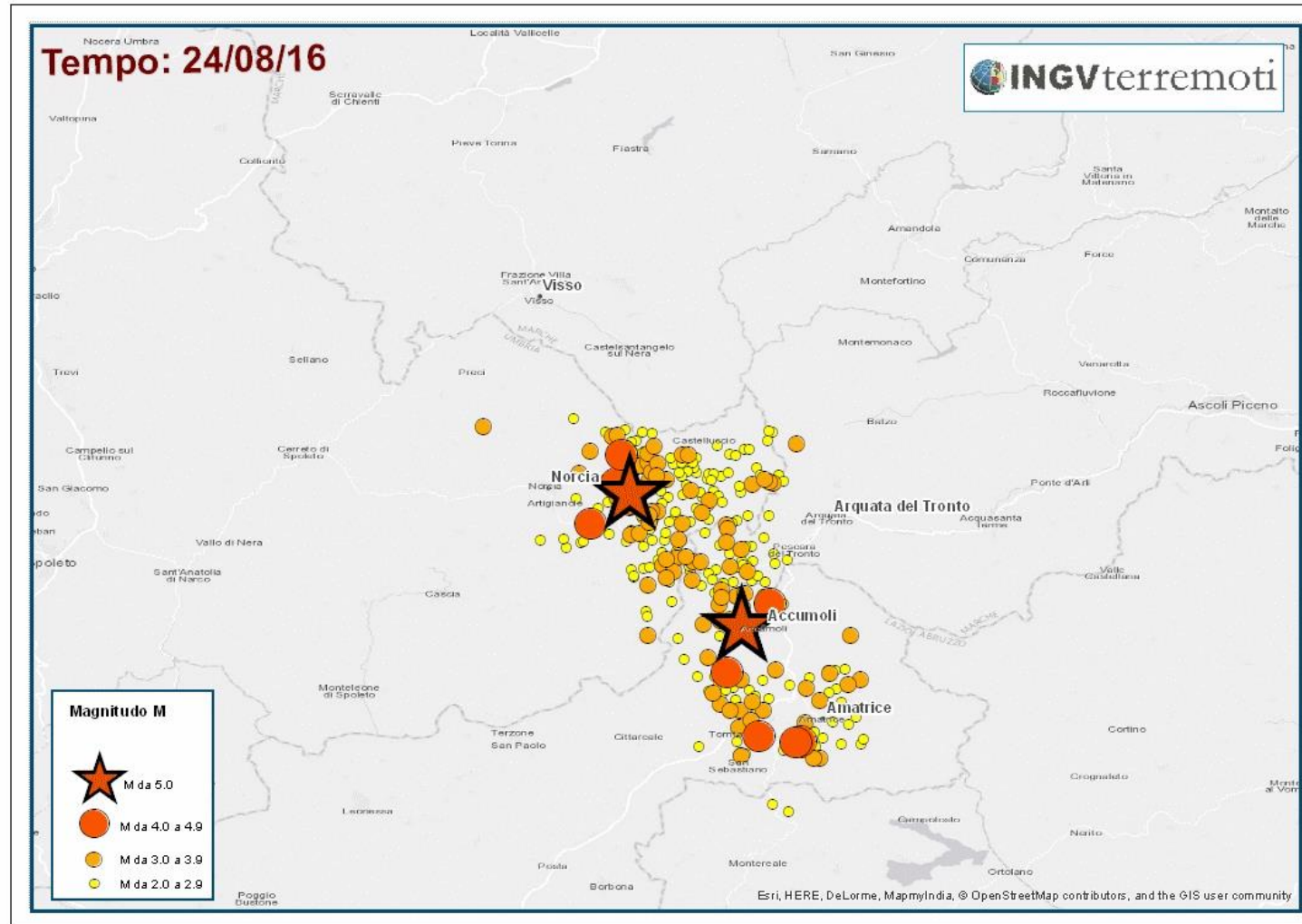

Mappa della sequenza sismica dal 24/8 al 5/11

A complicare la già precaria condizione locale si è aggiunto un nuovo più potente sisma: il 30 ottobre, alle 07:40 ora italiana di magnitudo M 6.5 con ipocentro a 9 km. È stato l'evento più forte avvenuto in Italia dopo quello del 1980 in Irpinia. Subito dopo la scossa, sono stati localizzati circa 200 eventi sismici nella zona al confine tra Marche e Umbria. Il cratere sismico si allarga e l'area interessata dalle repliche (aftershocks) del terremoto comprende un settore che si estende per circa 30 km, da Accumoli a sud fino a Visso a nord. Purtroppo quel poco rimasto in piedi della comune di Accumoli viene raso al suolo. Dal 24/8 al 5/11 sono circa 24.000 le scosse registrate dall'INGV.

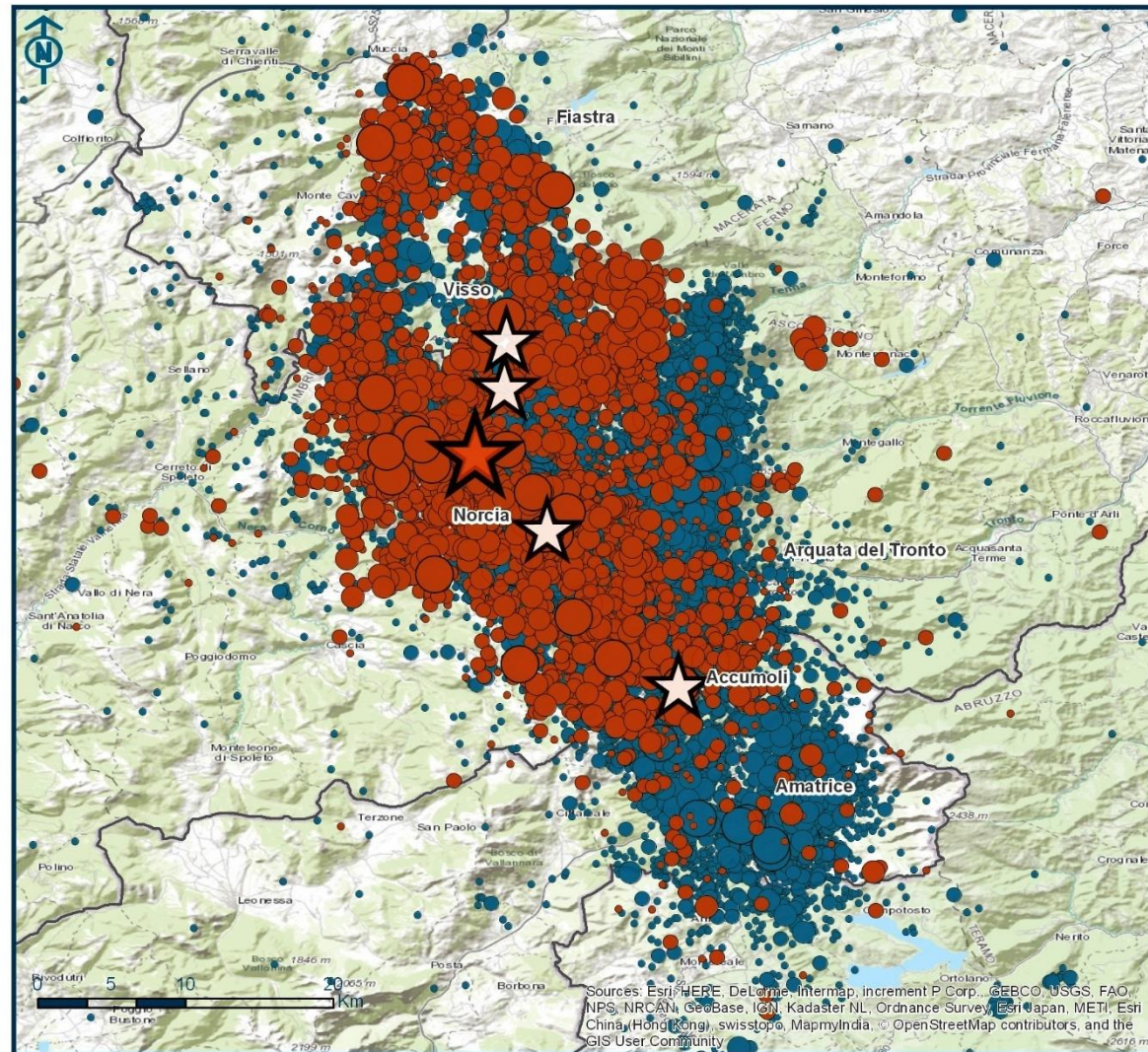

SEQUENZA SISMICA IN ITALIA CENTRALE (agg. 5 novembre ore 11:00)

Magnitudo (M)

- fino a 2
- da 2.0 a 2.9
- da 3.0 a 3.9
- da 4.0 a 4.9
- ★ da 5.0

Tempo

- Dalle ore 07:40 del 30 ottobre
- Dal 24 agosto

fonte dati: <http://cnt.rm.ingv.it>



SEGUICI SU:
<http://ingvterremoti.wordpress.com>



Comuni e dati della popolazione colpita dal sisma



1. Accumoli 667	17. Cerreto di Spoleto 1075	37. Muccia 915	56. Sellano 1079
2. Acquacanina 121	18. Cessapalombo 512	38. Nocera Umbra 5839	57. Serrapetrona 966
3. Acquasanta Terme 2916	19. Cittareale 482	39. Norcia 4957	58. Serravalle di Chienti 1070
4. Amandola 3629	20. Comunanza 3166	40. Palmiano 196	59. Smerillo 365
5. Amatrice 2657	21. Ferentillo 1913	41. Penna San Giovanni 1108	60. Spoleto 38218
6. Arquata del Tronto 1178	22. Fiastra 559	42. Pieve Torina 1458	61. Tolentino 20069
7. Ascoli Piceno 49407	23. Fiordimonte 202	43. Pievebovigliana 866	62. Trevi 8469
8. Belforte del Chienti 1886	24. Fiuminata 1402	44. Pioraco 1134	63. Ussita 444
9. Bolognola 142	25. Foligno 57155	45. Poggiodomo 117	64. Valle Castellana 977
10. Caldarola 1823	26. Force 1354	46. Posta 694	65. Vallo di Nera 364
11. Camerino 6974	27. Gualdo 815	47. Preci 724	66. Valtopina 1398
12. Campello sul C. 2442	28. Leonessa 2435	48. Roccafluvione 2010	67. Venarotta 2066
13. Camporotondo di F. 563	29. Monte Cavallo 145	49. San Ginesio 3498	68. Visso 1107
14. Cascia 3217	30. Monte San M. 765	50. Sant'Anatolia di N. 564	
15. Castelraimondo 4587	31. Montefalcone A. 424	51. Sant'Angelo in P. 1436	
16. Castelsantangelo N.281	32. Montefortino 1178	52. S.a Vittoria in M.1330	• TOTALE 267.964
	33. Montegallo 523	53. Sarnano 3264	
	34. Monteleone di S. 599	54. Scheggino 461	
	35. Montemonaco 604	55. Sefro 422	
	36. Montereale 2581		



Fasi di intervento

- Durante la prima fase il supporto si è rivolto agli Enti colpiti dal sisma ed in particolare Accumoli e Amatrice. A latere si è fornito supporto con le Polizie Locali per presidio territorio
- Col sisma del 30/10 le missioni degli operatori tecnici e amministrativi sono state temporaneamente sospese e su Accumoli si è dovuto ricostruire il COC in quanto il precedente è stato dichiarato inagibile. Si è continuato però a fornire supporto con agenti di Polizia Locale
- Nella terza fase (post sisma) si torna con regolarità a fornire supporto agli Enti e in particolare ad Accumoli. Si continua col supporto della Polizia Locale che si sta valutando di estendere ad altre aree del cratere

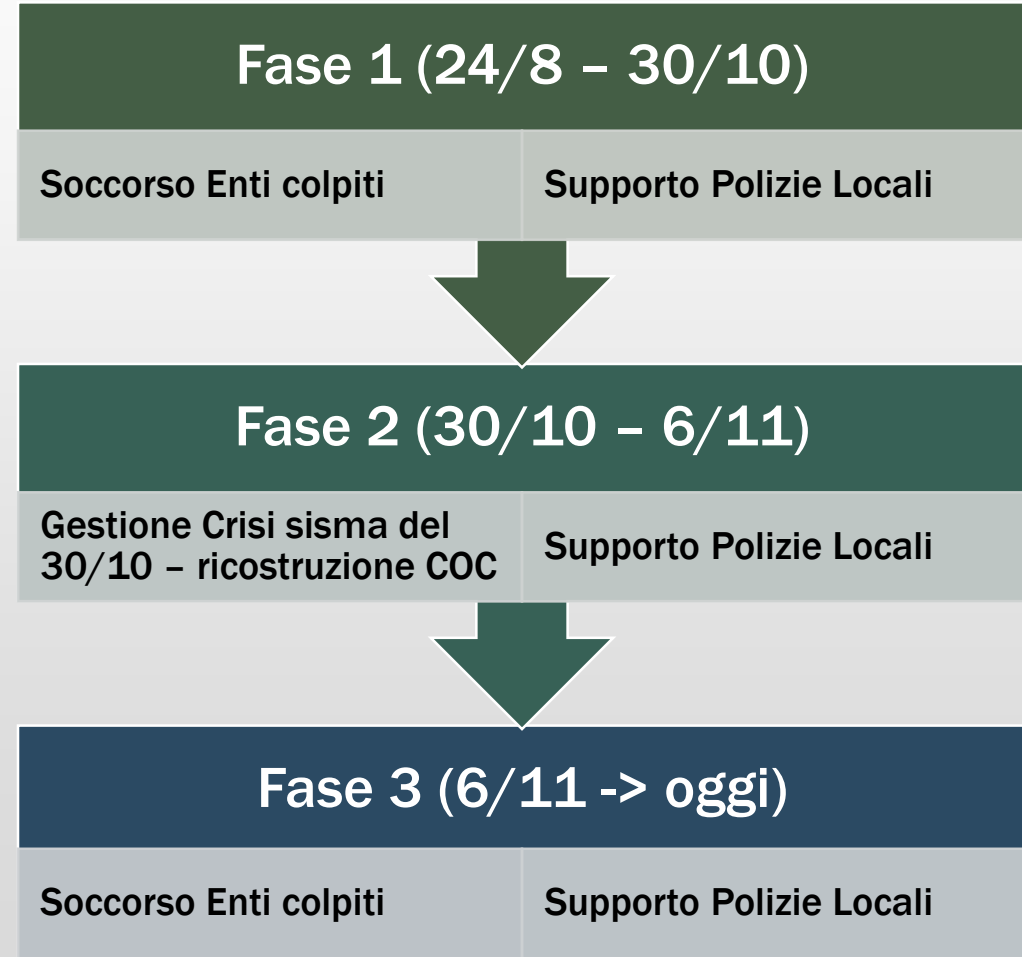

Fasi di intervento – LA FASE 1

Missioni a Amatrice

- Di.Coma.C di Rieti mentre chiede a ANCI Lombardia di sostenere Accumoli e in parte Arquata, chiede alla Città di Milano di sostenere il Comune di Amatrice. Il Sindaco Sala autorizza la protezione civile comunale ad intervenire. Con tempi da record viene allestita una tensostruttura per ospitare gli uffici comunali e alcuni servizi del C.O.C. di Amatrice.
- Milano dispiega tra personale tecnico, amministrativo e di Polizia Locale mediamente 40 unità.
- A tutt'oggi Milano invia settimanalmente squadre di personale tecnico e amministrativo mantenendo costante la composizione del contingente dislocato su Amatrice.



Fasi di intervento – LA FASE 1

Missioni ad Accumoli e Arquata del T.

- Inizialmente volontari alloggiati in tenda, poi chiusi i campi di accoglienza il personale viene temporaneamente alloggiato a San Benedetto del Tronto. Viene in seguito individuata una base a Borbona per migliorare il comfort del personale impiegato.
- Milano continua nella sua assistenza al comune di Amatrice
- Ad Arquata del Tronto Protezione Civile Trentino monta casette in legno

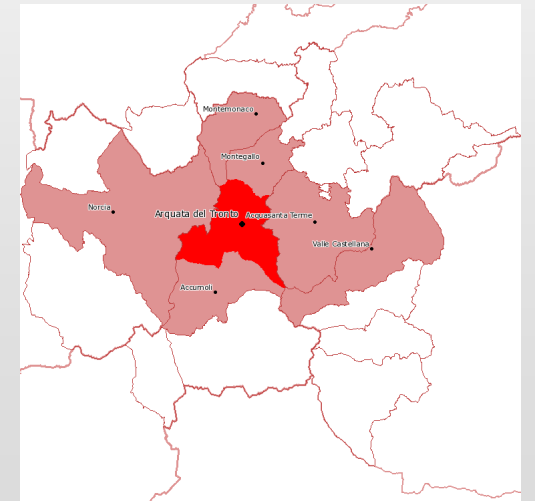
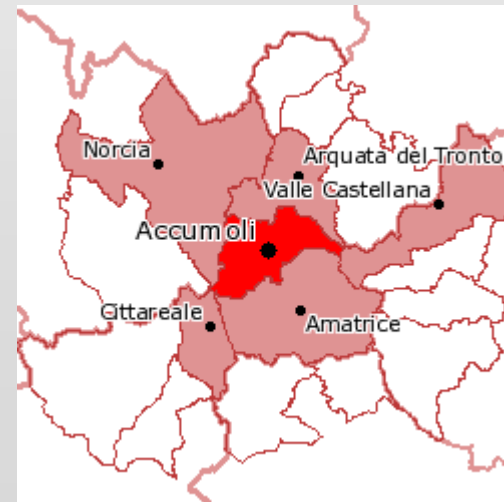

Fasi di intervento – LA FASE 1

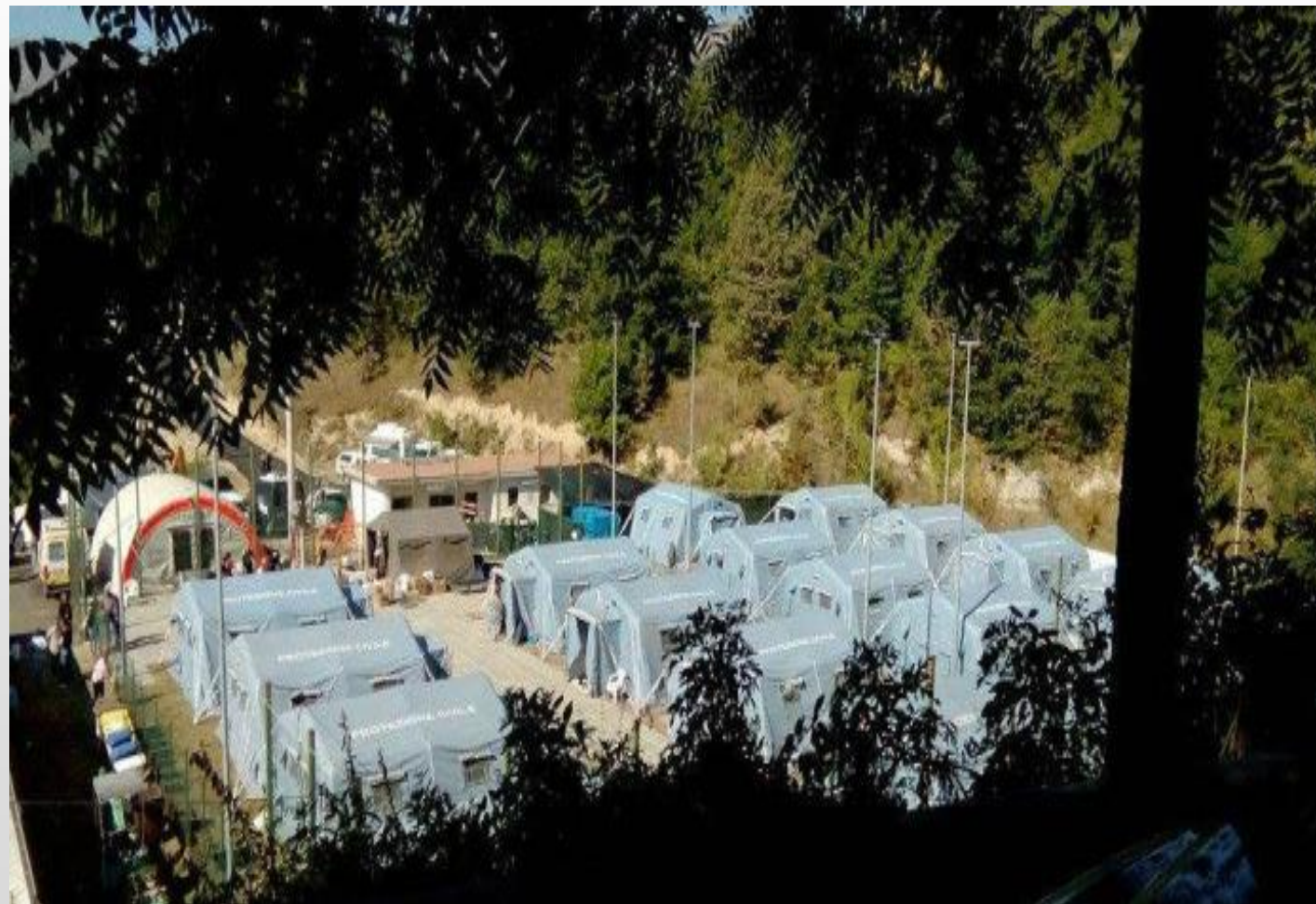

Fasi di intervento – LA FASE 1



Borbona (Rieti) Base del personale (40 Km. Da Accumoli)

Fasi di intervento – LA FASE 1 (Accumoli)

ENTE	Personale impiegato	Periodo
Comune di Cinisello Balsamo	n. 5 tecnici	Dal 4/9 al 11/9
Comune di Monza	n. 3 tecnici n. 1 amm.vo n. 1 amm.vo	Dal 11/9 al 15/9 Dal 11/9 al 23/9 Dal 25/9 al 2/10
Comune di Cologno Monzese	n. 4 tecnici	Dal 15/9 al 25/9
Comune di Mornago	n. 1 tecnico	Dal 25/9 al 2/10
Comune di Gazzaniga	n. 1 tecnico	Dal 26/9 al 2/10
Comune di Lonato del Garda	n. 1 tecnico	Dal 26/9 al 2/10
Comune di Pantigliate	n. 1 tecnico	Dal 1/10 al 8/10
Comune di Quistello	n. 1 tecnico	Dal 2/10 al 9/10
Comune di San Giorgio di Mantova	n. 1 tecnico	Dal 2/10 al 9/10
Comune di Ome	n. 1 tecnico	Dal 1/10 al 8/10
Comune di Casorezzo	n. 1 tecnico	Dal 9/10 al 16/10
Comune di Scanzorosciate	n. 1 tecnico e 1 ag. PL	Dal 9/10 al 16/10
Comune di Varese	n. 2 tecnici	Dal 9/10 al 16/10
Comune di Vigevano	n. 3 amm.vi area tecnica	Dal 16/10 al 23/10
Comune di Pavia	n. 2 tecnici	Dal 23/10 al 30/10
Comune di Monza	n. 1 tecnico n. 1 Amm.vo area tecnica n. 1 Amm.vo	Dal 23/10 al 30/10

Fasi di intervento – LA FASE 1 (Accumoli)

Ente	amm.vo /tecnico	amministrativo	Polizia Locale	tecnico	Totale
Area Varese			15		15
Casorezzo				1	1
Cinisello Balsamo				5	5
Cologno Monzese				4	4
Crema			9		9
Gazzaniga				1	1
Lecco			3		3
Lonato del Garda				1	1
Monza	1	3		4	8
Mornago				1	1
Ome				1	1
Pantigliate				1	1
Pavia				2	2
Quistello				1	1
San Giorgio di Mantova				1	1
Scanzorosciate		1		1	2
Varese				2	2
Vigevano	3				3
Totale complessivo	4	4	27	26	61

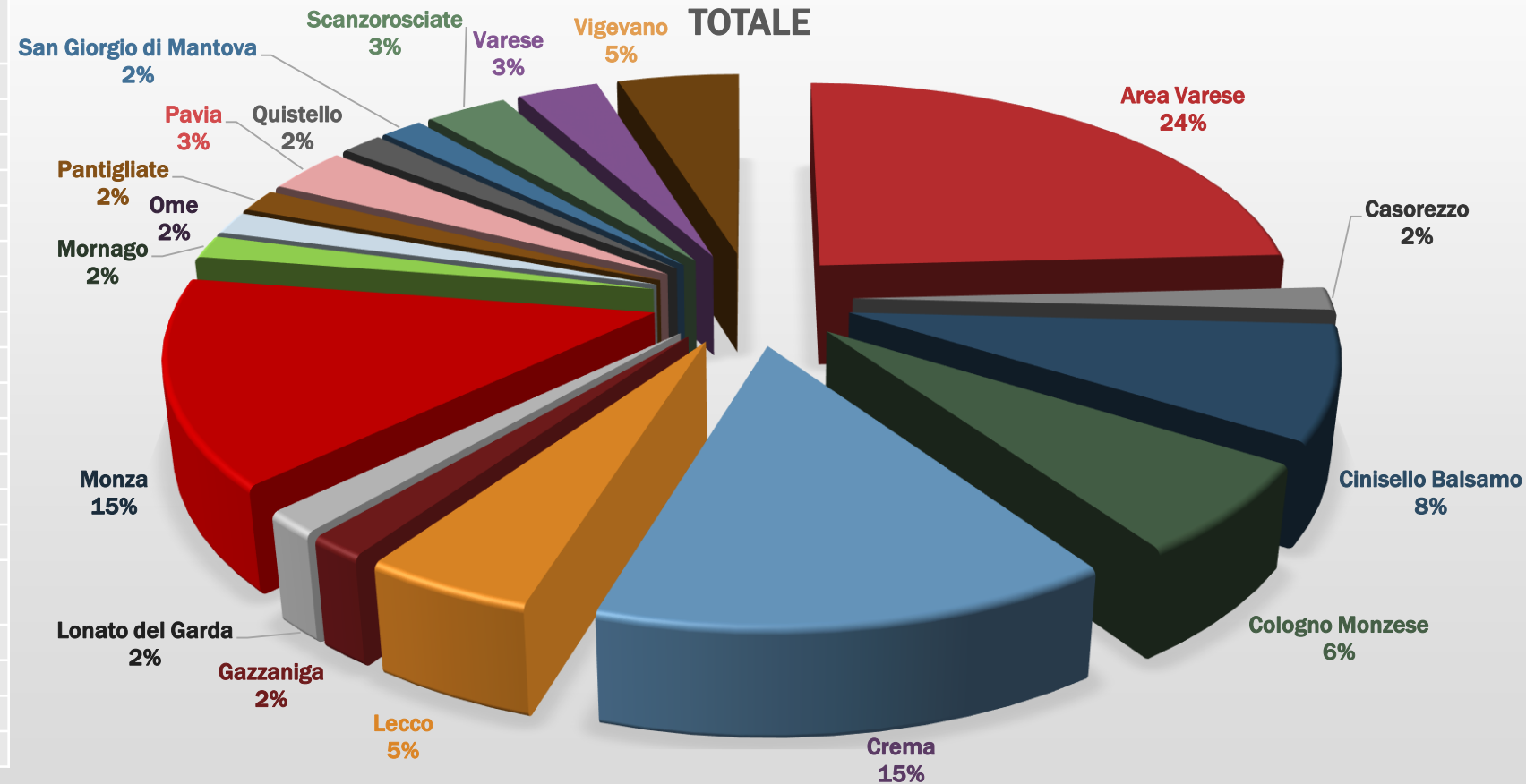

Il Comune di Accumoli resta privo di un segretario stabile fino al 6 ottobre

Fasi di intervento – LA FASE 1 (Accumoli)



Fasi di intervento – LA FASE 1 (Arquata del Tronto)

ENTE	Personale impiegato	Periodo
Comune di Lecco	n. 4 tecnici	Dal 19/9 al 25/9



Fasi di intervento – LA FASE 2 (30/10 - 8/11)

Missione ad Accumoli

- La situazione è critica, dopo il sisma di magnitudo 6.5, Accumoli crolla quasi totalmente, il COC è dichiarato inagibile, la base di Borbona subisce dei danni e viene abbandonata per sicurezza. La missione di personale tecnico e amministrativo viene temporaneamente sospesa
- Viene programmato l'intervento della Protezione Civile del Comune di Monza per contribuire al riallestimento del COC
- Viene mantenuto un presidio di Polizia Locale con la collaborazione dell'Area Varese
- Tutti gli operatori alloggiano in tenda c/o campo Roma e poi nelle tende montate presso il COC

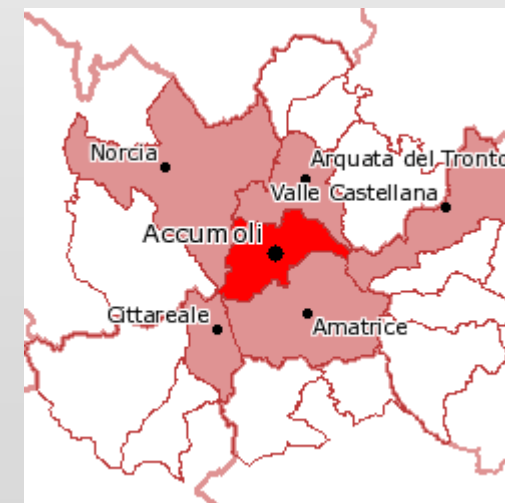

Fasi di intervento – LA FASE 2 (30/10 - 6/11)

**ACCUMOLI
dopo il sisma
del 24 agosto
2016**



**...dopo la scossa
del 30 ottobre 2016**

Fasi di intervento – LA FASE 2 (30/10 - 6/11)



24.08.2016

CHIESA DI SAN FRANCESCO - ACCUMOLI

30.10.2016

Fasi di intervento – LA FASE 2 (30/10 - 6/11)



Si Riparte ...

Fasi di intervento – LA FASE 3 (6/11 - oggi)

Missione ad Accumoli

- Si riparte con il supporto amministrativo tecnico e prosegue il supporto di Polizia Locale
- ANCI Lombardia mette a disposizione un camper per alloggiare le dipendenti volontarie
- Tutti gli altri volontari alloggiano in tenda c/o il nuovo C.O.C. ove sono presenti 6 posti letto
- Continua il presidio della Polizia Locale con la collaborazione dell'Area Varese
- Il vitto al personale volontario è garantito dal C.O.C. di Accumoli

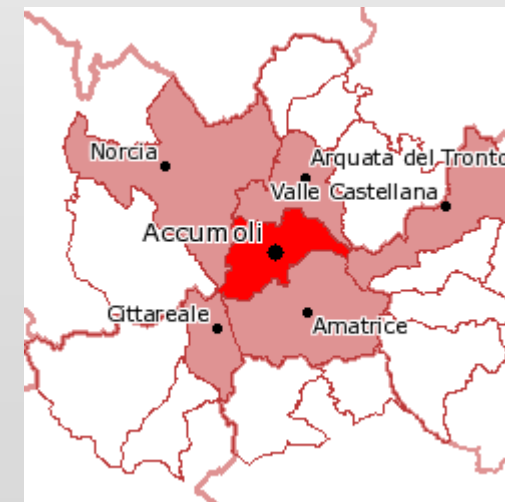

Fasi di intervento – LA FASE 3 (6/11 - oggi)



Fasi di intervento – LA FASE 3 (6/11 - oggi)

ENTE	Personale impiegato	Periodo
Provincia di Monza e Brianza	n. 1 tecnico e 1 amm.vo	Dal 6/11 al 20/11
Comune di Cavenago Brianza	n. 1 amm.vo	Dal 13/11 al 20/11
Comune di Castione della Presolana	n. 1 tecnico	Dal 13/11 al 20/11

In questo periodo l'area Varese ha continuato ad inviare 6 operatori di Polizia Locale

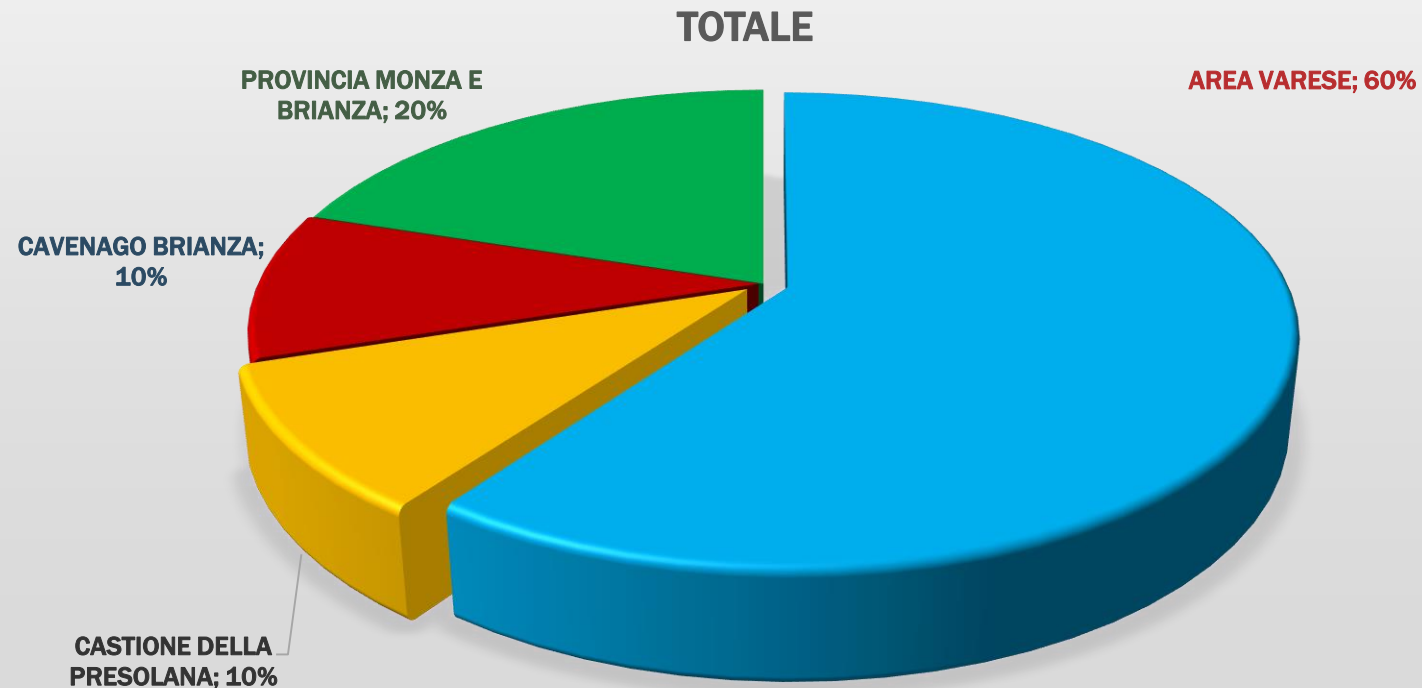

Riepilogo generale Missione

Ente	amm.vo/ tecnico	ammini strativo	Polizia Locale	Prot. Civile	tecnico	Totale
Area Varese			21			21
Casorezzo					1	1
Castione della Presolana					1	1
Cavenago in Brianza	1					1
Cinisello Balsamo					5	5
Cologno Monzese					4	4
Crema			9			9
Gazzaniga					1	1
Lecco			3		4	7
Lonato del Garda					1	1
Monza	1	3		1	4	9
Mornago					1	1
Ome					1	1
Pantigliate					1	1
Pavia					2	2
Provincia MB		1			1	2
Quistello					1	1
San Giorgio di Mantova					1	1
Scanzorosciate		1			1	2
Varese					2	2
Vigevano	3					3
Totale complessivo	5	5	33	1	32	76

Riepilogo generale Missione

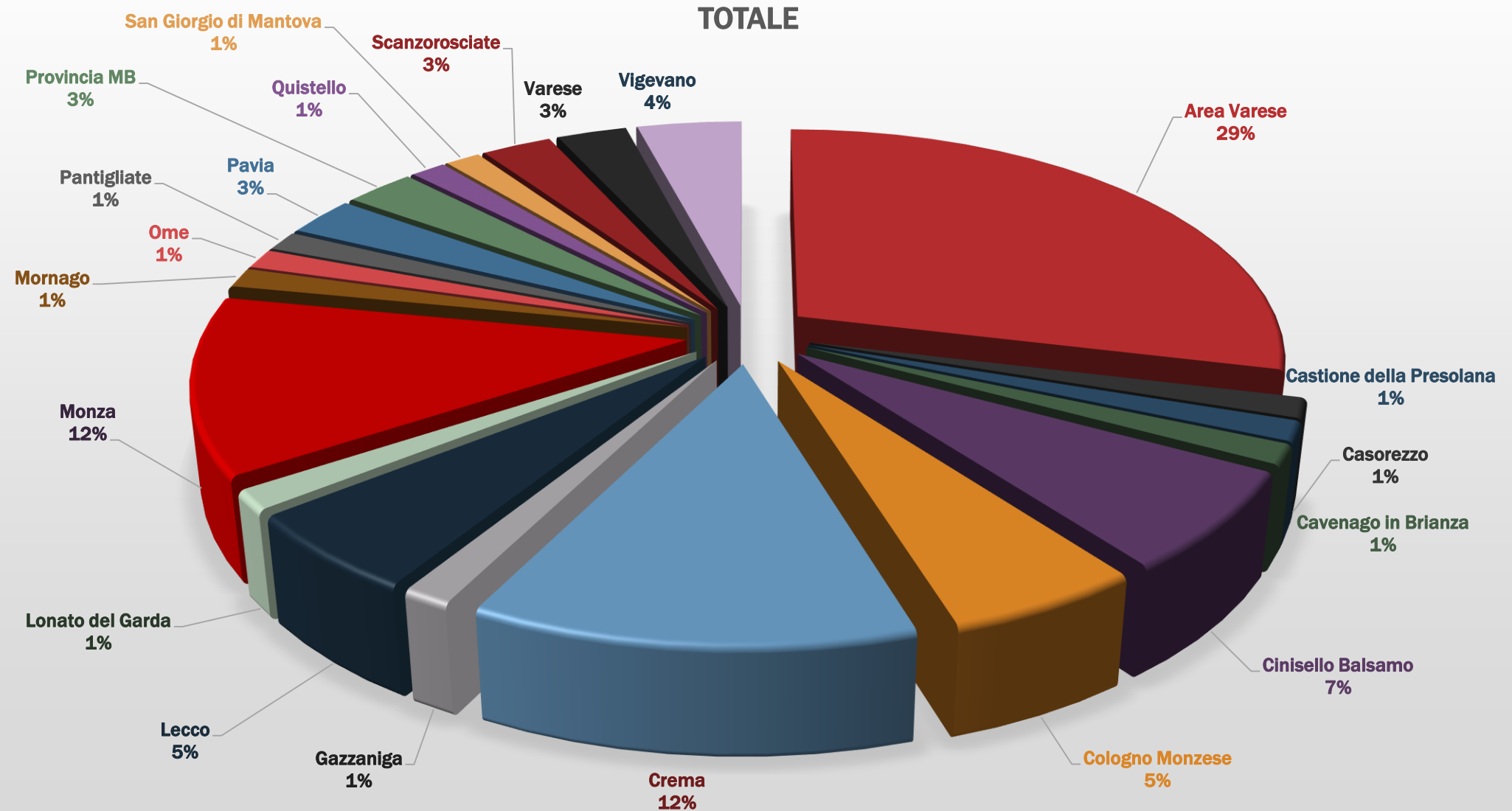

Altre informazioni

- Durante la missione sono state forniti beni di consumo e accessori vari
- **Fornito il corredo della base di Borbona che ospitava fino a 10 posti letto**
- E' stata recapitata strumentazione informatica (2 postazioni PC desktop) forniti da una società lombarda al Comune di Accumoli
- **Di prossima fornitura dalla medesima società una stampante laser**
- E' stata messa a disposizione la somma di € 2.000 al Comune di Accumoli proveniente da una raccolta fondi di società benefica
- **Continuano i versamenti di Comuni e di altri soggetti sul conto corrente aperto da ANCI per finalità e obiettivi da concordare**

Altre informazioni

Attualmente il coordinamento di ANCI Lombardia per il supporto ai Comuni terremotati si è esteso anche al Comune di MONTEFORTINO in provincia di Fermo (Marche) e FORCE dove è stato allestito un campo da Regione Lombardia e dove abbiamo inviato in missione agenti di Polizia Locale della città di Varese. Nei prossimi giorni si valuterà l'eventuale ampliamento delle missioni o diversi dispiegamenti sui territori più colpiti.



Chi sta gestendo l'emergenza terremoto in centro Italia

**DIPARTIMENTO
NAZIONALE DI
PROTEZIONE CIVILE
PROT.CIV. REGIONALI**

- **DI.COMA.C - Rieti**
- **C.O.C. - Comuni**

ANCI LOMBARDIA

- **Capo Missione Amatrice: Cristiano Cozzi (responsabile P.C. Milano)**
- **Capo Missione Accumoli: Rinaldo Redaelli (V. Segretario Generale)**
- **Coadiutore Missione Accumoli: Dott. Carlo Laurita Longo (Resp. Serv. Affari Giuridici e Legali R.U. città di Monza)**



Missioni di ANCI Lombardia per i Comuni colpiti dal sisma

07.09.2016	DI.COMA.C. Rieti, Amatrice, Accumoli (Protezione Civile città Metropolitana Milano)
21.09.2016	Accumoli, Amatrice (Provincia di Monza Brianza)
22.09.2016	Accumoli (Polizia Locale Crema)
23.09.2016	Accumoli (Protezione Civile Cologno Monzese)
02.10.2016	Amatrice (riunione Capi Missione e Comandanti Pol.loc.)
12.10.2016	Bari (Sindaco di Accumoli)
21.10.2016	Accumoli, Amatrice (Protezione Civile di Monza) Visita del Presidente di ANCI Lombardia R. Scanagatti
06.11.2016	Accumoli (consegna Caravan per alloggio operatrici)
07.11.2016	Accumoli, Roma (Sindaci di Accumoli e Arquata del T.to)
12.11.2016	Accumoli, Montefortino, Force (Provincia di Monza Brianza) 27

Missioni di ANCI Lombardia per i Comuni colpiti dal sisma





**UN GRAZIE AI SINDACI E
AGLI OPERATORI CHE
HANNO OFFERTO E
CONTINUANO A DARE
DISPONIBILITA' E
IMPEGNO.**

**L'EMERGENZA PERO'
CONTINUA E AVREMO
ANCORA BISOGNO DI
TUTTI.**

Slides elaborate da: Carlo Laurita Longo e
Rinaldo Redaelli - Foto: Rinaldo Redaelli e
soggetti privati via web - Grafici sisma:
INGV

CRITICITA' ???

- **TROPPI LACCI BUROCRATICI**
- **NORMATIVA SEMPRE IN EVOLUZIONE**
- **ORDINANZE COMPLESSE**
- **DIFFICOLTA' NEL COORDINAMENTO**
- **PROBLEMI LOGISTICI PER LE ATTIVITA' DI SOSTEGNO AI COMUNI COLPITI DALLA CALAMITA'**
- **RISORSE ECONOMICHE NON PREVISTE E DA REPERIRE VOLTA PER VOLTA**

PROPOSTE

- **L'IMPORTANTE E' METTERSI AL SERVIZIO,
LAVORARE SODO, FARE GIOCO DI SQUADRA E...
POSSIBILMENTE, NON POLEMIZZARE**
- **FARE TESORO DELLE ESPERIENZE POSITIVE MA
ANCHE DEGLI ERRORI E MANCANZE**
- **PIANIFICARE GLI INTERVENTI EMERGENZIALI IN
ASSENZA DI CALAMITA'**

PROPOSTE PER IL NOSTRO TERRITORIO LOMBARDO

- **SCHEDULARE CON REGIONE LOMBARDIA ANCHE LE AZIONI DI SOSTEGNO AMMINISTRATIVO AI COMUNI COLPITI DA GRAVI CALAMITA'**
- **COSTRUIRE UN DATA BASE DI PERSONALE COMUNALE VOLONTARIO CHE ANDRA' FORMATO**
- **COSTITUIRE UNA SEZIONE SPECIFICA DELLA COLONNA MOBILE DI PROTEZIONE CIVILE REGIONALE**
- **AGGIORNARE I PIANI DI PROTEZIONE CIVILE COMUNALI E COORDINARLI PUNTUALMENTE ALMENO PER AREE OMOGENEE**
- **MIGLIORARE LE SINERGIE TRA I CORPI DEI VOLONTARI DI PROTEZIONE CIVILE CON QUELLI COMUNALI**

PROPOSTE PER IL NOSTRO TERRITORIO LOMBARDO

NELLA PREVENZIONE DEL RISCHIO SISMICO

- **IL RECENTE AFFIDAMENTO DI TALE COMPETENZA AI COMUNI SENZA PREVEDERE L'INDISPENSABILE SUPPORTO TECNICO PROFESSIONALE HA GENERATO PER I SINDACI E I RESPONSABILI COMUNALI PROBLEMI ANZICHE' SOLUZIONI**
- **IN QUESTA FASE DI SPERIMENTAZIONE IL DIPARTIMENTO SICUREZZA E PROTEZIONE CIVILE DI ANCI LOMBARDIA STA FORMULANDO PROPOSTE OPERATIVE DA SOTTOPORRE A REGIONE LOMBARDIA**